

Défi GENERATION 0 WATT

VIDEOS : découverte en images du défi sur www.generationzerowatt.be.

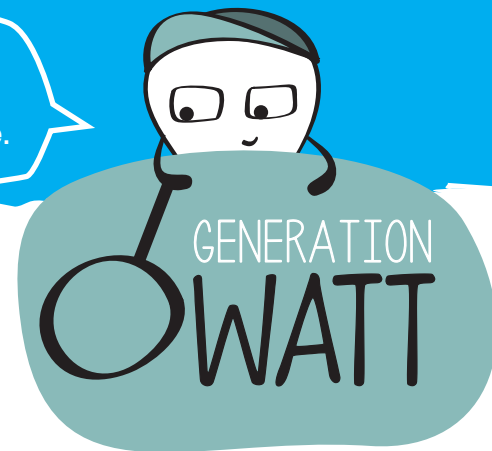

Vous êtes un-e enseignant-e d'une école primaire située en Wallonie. Choisissez le thème de l'énergie pour l'année scolaire 2022-2023.

Invitez vos élèves à relever le défi de la GENERATION ZERO WATT

Ils seront aidés par un accompagnateur spécialisé en éducation à l'énergie, financé par la Wallonie.

Objectif : supprimer les consommations d'électricité inutiles et s'approcher du « zéro watt » durant les heures creuses (nuit, week-end et congé). C'est un formidable contexte mobilisateur pour des apprentissages sur l'énergie, en référence aux socles de compétences.



25% en moyenne, de la consommation d'électricité d'une école a lieu durant les heures creuses alors que l'école est fermée ! Ce gaspillage évident est une bonne raison de se lancer !

L'économie est évaluée en comparant la consommation d'électricité durant la période du défi (via les relevés d'index) avec celle de l'année précédente pour cette même période (via la facture).

Le défi est réussi si l'économie réalisée par l'école atteint 10 %. Depuis 2011, plus de 300 écoles ont déjà relevé ce défi avec succès : 20 % d'économie en moyenne, 45 à 50 % d'économie dans certaines écoles.



Vous êtes intéressé-e...
Complétez dès à présent le formulaire de pré-inscription sur www.generationzerowatt.be.
Vous recevrez ensuite les consignes qui vous permettront de confirmer votre candidature.

Clôture des inscriptions: le 15 septembre 2022.
Le nombre d'écoles participantes est limité à 30 !

Des prix sont attribués aux écoles performantes (forte économie d'énergie) ou innovantes (démarche citoyenne, originale...).

Comment se déroule le défi ?

La candidature de l'enseignant-e est confirmée : ses élèves forment la **classe pilote**, ils relèvent le défi avec l'aide d'un accompagnateur.

L'enseignant-e s'entoure d'une **écoteam**, petite équipe de gestion du défi : des collègues certainement, rejoints par un technicien par exemple.

Les élèves réalisent un **audit** de l'école. Ils identifient et initient des actions d'économie puis mobilisent les autres classes.

Ce contexte concret et mobilisateur donne du sens aux apprentissages que l'enseignant-e organise en référence aux socles de compétences.

Le défi se déroule du 7 novembre 2022 au 31 mars 2023. Son bilan collégial est dressé en mai 2023.

L'accompagnateur vient 4 fois dans l'école. Il dispose de ressources pédagogiques pour l'éveil aux enjeux de l'énergie.

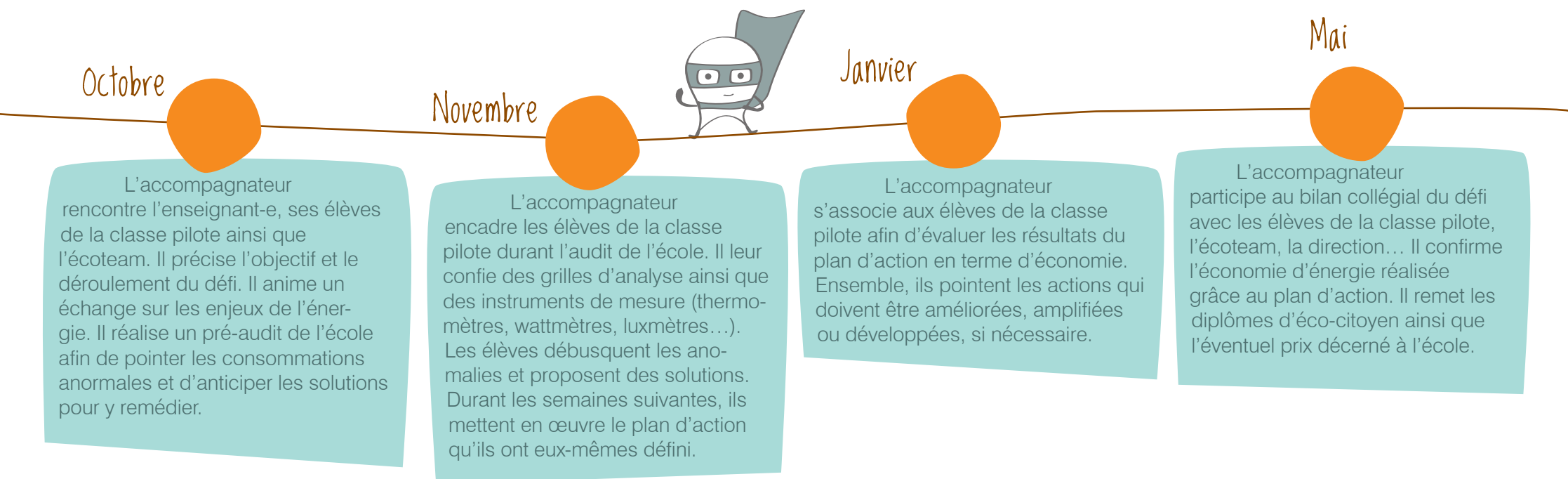

Vous souhaitez en savoir plus : les accompagnateurs sont à votre disposition !

- Province du Hainaut : CRIE de Mariemont – 064 23 80 10 – secretariat@crie-mariemont.be

- Province du Brabant wallon : CRIE de Villers-la-Ville – 071 87 98 78 – info@crievillers.be

- Province de Namur : Asbl Empreintes / CRIE de Namur – 081 39 06 60 – info@empreintes.be

- Province de Liège : Asbl Besace – 04 221 00 26 – asbl@besace.be

- Province de Luxembourg : Nathalie Monfort - 0473 32 91 01 - contact@nathaliemonfort.be



éducation
à l'énergie



Wallonie